

Firma:		Lieferung an:	
Kundennummer:	Datum:	Adresse:	
Angebot	Bestellung	PLZ:	Stadt:
Ansprechpartner:		Land:	Telefon:
Kommission:		E-Mail/Fax:	

OMNI	
<input type="checkbox"/>	OMNI 2 R-Net
<input type="checkbox"/>	R-Net Verteilersockel
<input type="checkbox"/>	R-Net Verteilersockel Halter
<input type="checkbox"/>	R-Net Verlängerungskabel
Halter für OMNI	
<input type="checkbox"/>	Parallelhalter, wegschwenkbar für OMNI-Modul/ Joystick rechts
<input type="checkbox"/>	Parallelhalter, wegschwenkbar für OMNI-Modul/Joystick links
<input type="checkbox"/>	OMNI auf Schwanenhals an Armlehne rechts
<input type="checkbox"/>	OMNI auf Schwanenhals an Armlehne links
<input type="checkbox"/>	Montageaufnahme für OMNI-Modul (Winkel/Halter)
Steuerungen	
<input type="checkbox"/>	All-round Joystick (1)
<input type="checkbox"/>	All-round Joystick light (1)
<input type="checkbox"/>	All-round Joystick Heavy Duty (2)
<input type="checkbox"/>	Multi Joystick (3)
<input type="checkbox"/>	Micro Joystick (4)
<input type="checkbox"/>	Rehatronic Dome (5)
<input type="checkbox"/>	Vigo Bluetooth Kopfsteuerung (6)
<input type="checkbox"/>	Kopfsteuerung 3 Schalter (7)
<input checked="" type="checkbox"/>	Kopfstützengestänge
<input type="checkbox"/>	Kopfsteuerung mit Näherungs- und Druck-Sensoren für proportionales Fahren (8)
<input checked="" type="checkbox"/>	Kopfstützengestänge
<input type="checkbox"/>	5 Schalter Adapter für OMNI (9)
Montageaufnahmen	
<input type="checkbox"/>	Kinnsteuerungshalter manuell mit Aufnahme am Rücken (10)
<input type="checkbox"/>	rechts montiert
<input type="checkbox"/>	links montiert
<input type="checkbox"/>	Kinnsteuerungshalter elektrisch mit Aufnahme am Rücken (ohne Schalter) (11)
<input type="checkbox"/>	rechts montiert
<input type="checkbox"/>	links montiert
<input type="checkbox"/>	Parallelhalter Joystick (12)
<input type="checkbox"/>	rechts montiert
<input type="checkbox"/>	links montiert
<input type="checkbox"/>	Halterung All-round Joystick Tisch manuell umkehrbar (13)
<input type="checkbox"/>	Halterung All-round Joystick Tisch elektrisch umkehrbar (ohne Schalter) (14)

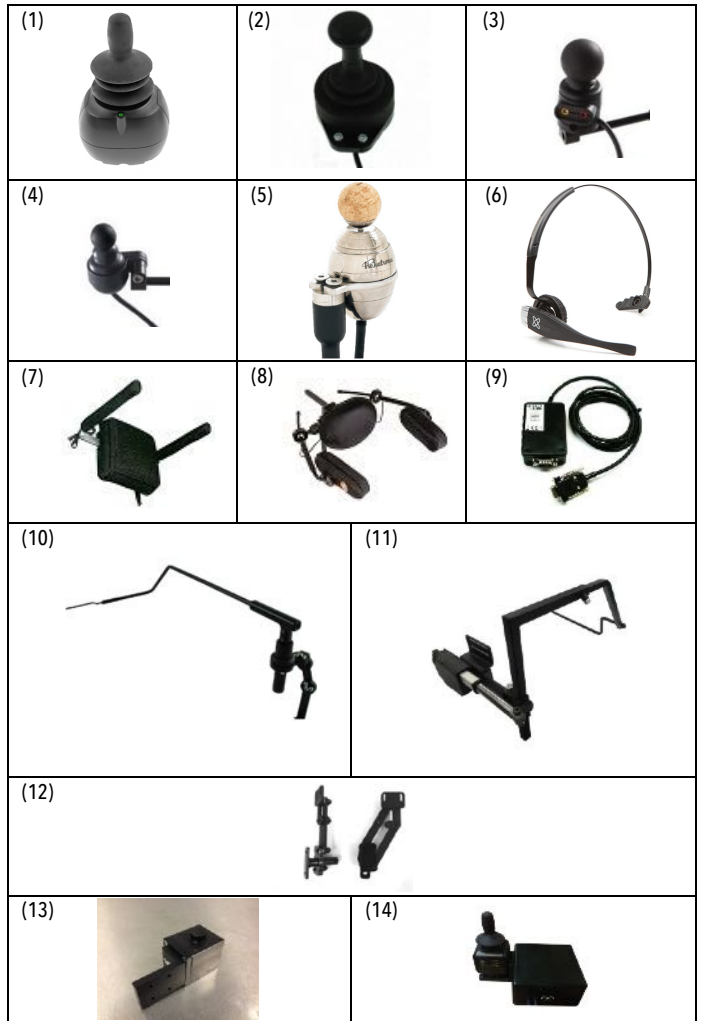

Schalter				
<input type="checkbox"/>	Pikko Button 30 mm (15)			
	<input type="checkbox"/> blau	<input type="checkbox"/> gelb	<input type="checkbox"/> grün	<input type="checkbox"/> rot
	<input type="checkbox"/> schwarz			
<input type="checkbox"/>	Pikko Button 50 mm (16)			
	<input type="checkbox"/> blau	<input type="checkbox"/> gelb	<input type="checkbox"/> grün	<input type="checkbox"/> rot
	<input type="checkbox"/> schwarz			
<input type="checkbox"/>	Buddy Button 63 mm (17)			
	<input type="checkbox"/> blau	<input type="checkbox"/> gelb	<input type="checkbox"/> grün	<input type="checkbox"/> rot
	<input type="checkbox"/> schwarz			
<input type="checkbox"/>	Twister auf Schwanenhals, Kabellänge 1500 mm (18)			
	<input type="checkbox"/> blau	<input type="checkbox"/> gelb	<input type="checkbox"/> grün	<input type="checkbox"/> rot
	<input type="checkbox"/> schwarz			
<input type="checkbox"/>	Twister Schalter, Kabellänge 300 mm (19)			
	<input type="checkbox"/> blau	<input type="checkbox"/> gelb	<input type="checkbox"/> grün	<input type="checkbox"/> rot
	<input type="checkbox"/> schwarz			
<input type="checkbox"/>	Twister Bended Tube, Kabellänge 300 mm (19)			
	<input type="checkbox"/> blau	<input type="checkbox"/> gelb	<input type="checkbox"/> grün	<input type="checkbox"/> rot
	<input type="checkbox"/> schwarz			
<input type="checkbox"/>	Twister Bended Tube, Kabellänge 1500 mm (20)			
	<input type="checkbox"/> blau	<input type="checkbox"/> gelb	<input type="checkbox"/> grün	<input type="checkbox"/> rot
	<input type="checkbox"/> schwarz			
<input type="checkbox"/>	Satellite Twister, Kabellänge 300 mm für Montage an All-round Joystick (21)			
	<input type="checkbox"/> blau	<input type="checkbox"/> gelb	<input type="checkbox"/> grün	<input type="checkbox"/> rot
	<input type="checkbox"/> schwarz			
<input type="checkbox"/>	All-round Kinststeuerung Schaltersatz (22) (An/Aus & Menu & Joystick Aufsatz)			
<input type="checkbox"/>	Cup Taster Ø 45 mm (23)			
<input type="checkbox"/>	Mini Cup Taster Ø 25 mm (24)			
<input type="checkbox"/>	Microlight Taster (25)			
<input type="checkbox"/>	Faustschalter Grasp (26)			
Montage				
<input checked="" type="checkbox"/>	Elektronik Software für Sondersteuerung und Powermodul, 120 A			
<input type="checkbox"/>	Einweisung und Anpassung der Sondersteuerung vor Ort durch Rehamed			
<input type="checkbox"/>	Programmierung IR Codes und BT Modul durch Rehamed			
Umfeld				
<input type="checkbox"/>	USB Ladestecker R-Net 2 Anschlüsse (27)			
<input type="checkbox"/>	R-Net Bluetooth Mouse Module 1 (28)			
<input type="checkbox"/>	R-Net Bluetooth Mouse Module 2 (28)			
<input type="checkbox"/>	R-Net Bluetooth iDevice (28)			
<input type="checkbox"/>	Kabelsatz für Bluetooth Modul (externe Schalter) (29)			
<input type="checkbox"/>	Handheizung (ohne Schalter) (30)			
<input type="checkbox"/>	Abdeckung für Handheizung (31)			

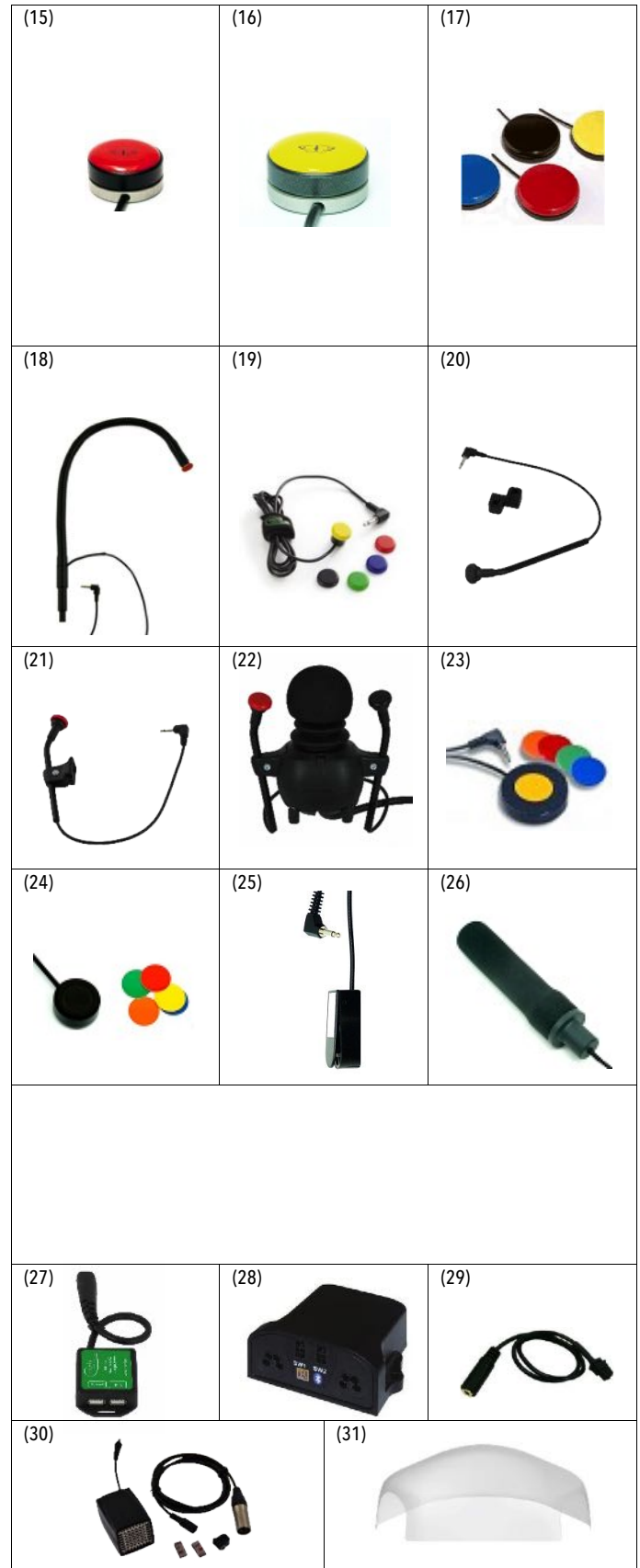



Reha-Med Hilfsmittel GmbH
Eichwaldstr. 9
44319 Dortmund
Telefon: 0231 | 51 91 61 52
Fax: 0231 | 51 91 61 54
E-Mail: kundenservice@rehamedpower.de

Sondersteuerungen

Stand: 01.07.2020

Anmerkungen
